朝鮮日報
發行所 서울中區太平路一街 朝鮮日報社
定價 一部 四圓

援韓案等의經援豫算 美上院本會議서討議

[워싱톤二十二日發UP한국] 二十一日 上院外交委員會는 「투루만」大統領이 「마－샬」計劃 第三年度費用으로 要求한 三十一億弗의 額을 滿場一致로 可決하였다. 그中二十九億五千萬弗은 새로히 支出될것이며 나머지 金額은 아직 消費되지않은 現會計年度豫算의 殘額이다 上院外交委員會가 通過시킨 支出案中 對韓援助에는 一億弗이 包含되어있다 그리고同委員會는 또한 이미 支出이 可決되었으나 아직 消費되지않은 中國地域의 經濟援助費 一億三百萬弗을 一九五一年 六月三十日까지 使用할수있도록 期限延長을 可決하였다 同委員會는 最終瞬間에 있어서 「트루만」大統領이 必要한때에는 海南島 臺灣 및 아직 中共支配下에 들어가지 않은 本土地區에서 國府에 對하여 前記金額中 五千萬弗까지를 使用할수있도록 可決하였다 이 法案은 現在上院本會議에 回附되어 激烈한 討論이 展開될것인데 上院外交委員會는 ECA資金으로부터 六億弗 即約二割을 削減하라는 「케리－파」議員의 提議를 拒否하였다

極東에「마案」援助 美下院外委서要求

[워싱톤二十二日發INS合同] 美下院外交委員會는 極東에 對한 「마－샬」援助案을 要求하였다 即同委員會는 歐洲復興法의 修正案으로서 「極東의 自由人民間의 自助및 相互援助計劃」을 美國務部에 要求하는 政府聲明書를 可決하였는데 「죤·키－」委員長은 遠東에 對한 援助가 軍事的인 援助보다도 經濟的인 援助가 必要하다고 强調하였다

[워싱톤二十二日發AP合同] 美下院外交委員會는 「아시아」人民들의 安全과 獨立을 擁護함을 目的으로 하는 自助및 相互協調의 經濟援助를 支持한다는 聲明을 可決하였는데 이 政策聲明은 七月一日로 始作되는 十二個月間의 對外援助法案의 一部로서 採擇된것이다 上記聲明의 要旨는 「유－럽」軍事援助條約과 恰似한것이다 그러나 外交委員會委員長 「죤·키－」氏는 同委員會가 「아시아」各國에 對하여 軍事的인것보다 經濟協調만을 考慮하고 있는것이라고 말하였다

對韓經援支出 六百四十萬弗을新認可

[워싱톤二十二日發USIS] 經濟協調處에서는 韓國에 肥料購入費로서 六百四十萬弗을 新認可하였다 ...

韓委13次本會議 22日金用淳氏招請
UN韓委에서는 二十一日 ...

韓日通商會談 廿九日로延期

二十七日開催豫定이던 韓日通商更新會談은 事情에 依하여 二十九日로 延期되었다

經濟社會理事會 五月十六日盤谷서

美蘇共存宣言欣快
「리」總長列强會談支持演說

[워싱톤二十二日發USIS] UN事務總長 「트리그브 리－」氏는 二十一日 世界平和에 對한 UN의 役割에 關하여 演說하고 ...

太盟은防衛第一
日本의民主歸依要望

林外務長官談
林外務長官은 對日通商 및 太平洋同盟問題에 關하여 ...

社說
立候補와反省

近來京鄉各地에서는 二次國會議員選擧를 앞두고 ...

選擧法案 通過分 (七)

第百十條 ... 第百十一條 ... 第百十二條 ... 第百十三條 ... 第百十四條 ... 第百十五條 ... 第百十六條 ... 第百十七條 ... 第百十八條 ... 第百十九條 ...

附則
第一條 本法은公布日로부터施行한다
第二條 ...

選擧法不日公布
國務會議서接受可決

二十一日國會로부터 政府에 移送된 選擧法案은 同日國務會議에서 接受하기로 可決되었으며 不日內에 公布實施될것이라 한다

追加豫算案通過

二十二日의 國會第五十九次會議는 上午十時半 金副議長司會로 開議 四二八二年度第二回歲入歲出追加更正豫算案 同年度特別會計追加豫算案 ...

海苔輸出問題解決

國會落穗

五月選擧斷行談話即效

普銀法重要骨子

「韓國技術院」發足
22日中央廳에서理事會開催

作年度纖維生産
總額二百五十餘億圓

日本과 五千萬弗通商協定

[東京二十一日發UP]

國府本土上陸軍 一部는撤退

[臺北廿一日發AP]

胡志明軍反攻準備 保大와協商拒絕

[香港廿一日發UP한국]

中共UN加入工作水泡

自己支持를呼訴
李宗仁, 國府高官에書翰

[臺北廿一日AP合同]

八面鋒

人事往來

出版界의驚異!
보라! 世界二次大戰은 우리 人類史上에
무엇을남겨놓았나?
解放五年만에 비로소 폭로된 獨逸 波蘭 蘇聯 滿洲를 中心으로한 戰後慘狀!

死線萬里

醫學博士 金晚燁 著
四六版 220面
값 550圓
지방값 600圓

著者는 일찌기 醫文學을 전공한후 歐羅巴에 건너가서 다시 醫學博士의 學位를 받은분으로써 과전 獨逸에서 獨逸人 夫人을 동반하고 鐵의帳幕을 뚫고 시베리아 만주를거쳐 三八線 돌파까지의 생지옥여행 무려 六個月餘 무수한 死線을 방황하고 기적的생환을한 人間最大의 피눈물의 體驗을 예민한 필치로써 記錄한 해방후 最高의 記錄文學!

重要目次
◇終戰直後의 독일
◇붉은 軍隊는 무엇을 했나?
◇나치스의 哲學은 이러했다
◇日本의 二重文化의 可憐相
◇獨逸 波蘭等地의 戰後混亂相
◇수포로 돌아간 탈출계획
◇폐허의都市『알쇼』로 지옥여행
◇총을들기전에『크라카우』의
◇내가본『쏘련』의 내막
◇鐵의帳幕이란 무엇?
◇蘇滿國境에 異狀있나?
◇만주에서 겪은 八·一五
◇암흑세계 北滿의 참상
◇日人의 최후발악
◇쏘련의 對日宣戰布告
◇만주의 고흔된 同胞들

◇스파이 혐의로 죽을번한 이야기
◇낭만한 군용열차의 공포
◇돌이켜로 몰려어
◇三人組의 비극

遂發賣!
發行 三一出版社
서울市中區 ... 電話本局4445
總販 三一書苑
서울鐘路二街九 電話光化門③31

비타민C의 選擇은
正確한含量에
特殊한調劑로 製品된
25MG 50MG
1CC×10A
2CC×10A
비타민C注
製造元 京城新藥社

卷取紙切斷機出現으로
卷取紙切斷界에朗報
最近卷取紙의 不得已 切斷使用이 激增됨에따라 無理하게 人工切斷外에 道理가 無하나 此로因한 時間의 虛費와 用紙의 莫大한 損失를 一掃하기爲하야 劃期的發明機이다
本機利用의 利點
321
●入工切斷에比하야 能率最少限二十倍以上增加
●切斷費用低廉●切斷規格任意
●時間內에多量切斷
卷取紙切斷하실분은 本機를 利用하시라 費用節約은 勿論 連數의 增加로 을마나 經濟的이고 便利한가가 實證될것입니다
서울市中區 ... 電話本局(2)三二三九番
李承業商會

定期外國語講座
4月1日……5月31日
常綠學院生募集
英語科 初級班…ABC부터 中級A班…基礎文法受驗準備 中級B班…英文法受驗準備 中級C班…英文解釋受驗準備 高級班 TIME
佛語科 初級班…基礎부터 中級班 佛文學作品 …
中語科 初級班 發音부터讀本 中級班 中文學作品
特設 數學科 高學代數班 受驗準備 微積分班
接受締切3月31日 男女共學 詳細來問

農業學 聘 會
…
檀紀四二八三年三月二十二日
서울特別市 …
李 …
吳 …

一掃되려나? 無醫村
五個年計劃으로 推進
初年度目標는「二百個面」

南韓八백개면(面)이 의료기관의 혜택을 받지 못하고 있어 …

新年度 配電計劃樹立
地方都市에도 照明用配當

砲艦引受코자 海軍三中尉渡美

保衛局事件眞相
反共人物逆利用이 特徵
意外人物도 수두룩

新制中學은 곧 具體化
現中學을 주리고 싶지는 않다
本副市長會見談

學窓에도 時代性은 反映
職場選擇에「華麗第一」이 特徵

이 아주 社會를 그려다
② 象牙塔을 나서는 學士들
◇延禧大學◇

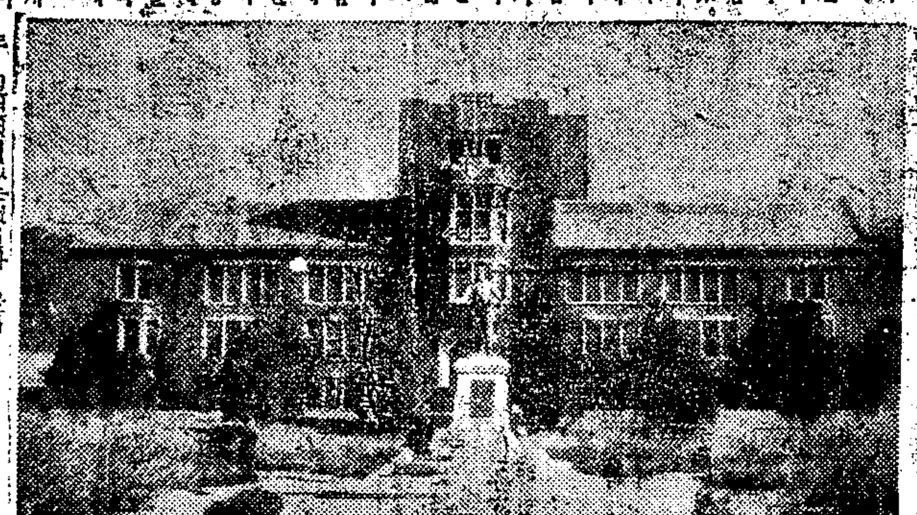

正體밝혀진 鈴木中尉
알고 보니 前科四犯
日人與否에 對해서도 追窮中
日本視察報告會

露語教育反對
以北學生등 傀儡에 反旗

民保團員이 作案行悖
東部署分團員七名被檢

順天市長罷免
救護物資等을 橫領

故咸大勳氏追悼會

……腹部에 "눈"이 달리고……
……"코"가 이마에 붙어……
新堂洞에서 畸形兒死產

新聞學講座

雜誌「新情勢」發刊

新刊紹介

人氣寫眞

白山中學開校式

越權한 面長에 不平

團體動靜

新更登錄期上半年度 協會서 …

連載小說 暖流 (65)
康想涉 作 / 金熊超 畵

나 할 일은 한다 (四)

陽春樂劇團
陽春의 巨彈! 歌劇界의 明朗劑!
陽春新作大公演
☆第1部☆
별만이 아는 사랑
全7景
第2部
金火浪作·演出 ☆ 孫牧人 音樂
코메디 금반지와 丈人 全5景
24日부터 國都

新派 美美 樂劇團
悲樂劇 落葉지는 故鄉길 全五景
코메디-쑈 明朗한 街頭 15曲
3月23日 中央劇場

아! 入試眼前에 迫頭!!
중학생의 수험국어
46版 100面 값280圓
民教社 刊

眞寫 受驗證明 高級
自由寫場

肛門科 專門 東亞醫院

電話賣買 大韓電話工業社

韓日航路案內
KOREA JAPAN LINE
釜山—阪神
温陽號
L.S.T ONYANG
三月二十四日釜山出帆
大韓海運公社
KOREA SHIPPING CORPORATION
貨物取扱
本社 서울市中區南大門路五街 TEL(2)4195—4198
支店 釜山市大橋路 TEL 4501
〃 仁川市港洞 TEL 351

柳韓洋行 뗄쎄약 안티폴라민

本社廣告部直通 電話本(2)四六九三番

第31回學生募集 開學4月1日
中學部(晝間) 英數部 文理專門學館

男女 速成中學生募集
青丘中學